

RHO

# Ricordati i 100 anni della nascita di Restelli

La fondazione Restelli di Rho ha ricordato il centenario della nascita di uno dei suoi padri fondatori, Giuseppe Restelli. «Grande cristiano e servitore di Cristo Re, uomo mosso dal fuoco della carità» così lo ha definito il cardinal Carlo Maria Martini in occasione della sua morte nel 2007. È stato presidente della Nci, favorendo la presenza di Avvenire nel mondo cattolico ma non solo. Sin da giovane aveva scelto di consacrarsi nell'istituto secolare di Cristo Re. Protagonista nella Resistenza, nel rilancio della vita amministrativa di Rho, sua città natale, nel dopo guerra dove era impegnato nelle file della Dc. È stato fra i fondatori della casa di riposo senatore Carlo Perini, della fondazione Rhodeense, che ha poi preso il suo nome. A Vimodrone dal 1982 a seguito della inclusione della casa di riposo Giovanni Tota. La sua opera, le sue intuizioni in favore delle Irs, le sue lotte per preservare dall'invasione dello Stato sono ancora oggi fondamentali. (P.F.R.)

## La prossimità alla gente, tra premura e generosità

Chiesa universalmente, la prossimità alla gente è un tema che ha sempre affascinato Giuseppe Restelli. Un tema che ha permeato tutta la sua vita, dalla sua attività di sacerdote a quella di imprenditore, dalla sua dedizione alla vita diocesana a quella di cittadino. Un tema che ha trovato nella sua opera una concreta espressione. Un tema che ha fatto di lui un uomo di grande spessore umano e spirituale. Un tema che ha fatto di lui un uomo di grande prossimità alla gente, tra premura e generosità.



## Giuseppe Restelli «ardeva» del fuoco della carità

Gli anziani sono tutti la sua missione, nel centro di Rho dalla fondazione alla casa di riposo. Un tema che ha permeato tutta la sua vita, dalla sua attività di sacerdote a quella di imprenditore, dalla sua dedizione alla vita diocesana a quella di cittadino. Un tema che ha trovato nella sua opera una concreta espressione. Un tema che ha fatto di lui un uomo di grande spessore umano e spirituale. Un tema che ha fatto di lui un uomo di grande prossimità alla gente, tra premura e generosità.

## Il manager della carità

L'intera vita spesa per gli ultimi mettendo le persone al centro. L'intera vita spesa per gli ultimi mettendo le persone al centro. L'intera vita spesa per gli ultimi mettendo le persone al centro. L'intera vita spesa per gli ultimi mettendo le persone al centro.

## LA SCOMPARSA DI RESTELLI, UNA VITA PER GLI ANZIANI

LA MORTE DI RESTELLI. «L'energia del leader in stile francescano». «L'energia del leader in stile francescano». «L'energia del leader in stile francescano». «L'energia del leader in stile francescano».

«L'energia del leader in stile francescano». «L'energia del leader in stile francescano». «L'energia del leader in stile francescano». «L'energia del leader in stile francescano».

IN BRILLO

### I volti dell'Operazione Mato Grosso

Il presidente e il vicepresidente della Fondazione Restelli. I volti dell'Operazione Mato Grosso. I volti dell'Operazione Mato Grosso. I volti dell'Operazione Mato Grosso.

## Restelli: così la carità diventa via per il futuro

Restelli: così la carità diventa via per il futuro. Restelli: così la carità diventa via per il futuro. Restelli: così la carità diventa via per il futuro.

## Da quasi 70 anni servizi innovativi che mettono al centro le persone

Da quasi 70 anni servizi innovativi che mettono al centro le persone. Da quasi 70 anni servizi innovativi che mettono al centro le persone.



## Massi (Uneba): un esempio per le Rsa di oggi

Massi (Uneba): un esempio per le Rsa di oggi. Massi (Uneba): un esempio per le Rsa di oggi. Massi (Uneba): un esempio per le Rsa di oggi.

## Il presidente della rete di assistenza familiare della città e il convegno di Restelli

Il presidente della rete di assistenza familiare della città e il convegno di Restelli. Il presidente della rete di assistenza familiare della città e il convegno di Restelli.

## «L'energia del leader in stile francescano»

«L'energia del leader in stile francescano». «L'energia del leader in stile francescano». «L'energia del leader in stile francescano».

## «L'energia del leader in stile francescano»

«L'energia del leader in stile francescano». «L'energia del leader in stile francescano». «L'energia del leader in stile francescano».

## «L'energia del leader in stile francescano»

«L'energia del leader in stile francescano». «L'energia del leader in stile francescano». «L'energia del leader in stile francescano».

AVVENIRE SPECIALE

### Un'intera vita spesa per gli ultimi

Un'intera vita spesa per gli ultimi. Un'intera vita spesa per gli ultimi. Un'intera vita spesa per gli ultimi.

### Dall'aiuto agli anziani il seme di una profezia

Dall'aiuto agli anziani il seme di una profezia. Dall'aiuto agli anziani il seme di una profezia. Dall'aiuto agli anziani il seme di una profezia.

### Il presidente della rete di assistenza familiare della città e il convegno di Restelli

Il presidente della rete di assistenza familiare della città e il convegno di Restelli. Il presidente della rete di assistenza familiare della città e il convegno di Restelli.

### «L'energia del leader in stile francescano»

«L'energia del leader in stile francescano». «L'energia del leader in stile francescano».

### «L'energia del leader in stile francescano»

«L'energia del leader in stile francescano». «L'energia del leader in stile francescano».

### «L'energia del leader in stile francescano»

«L'energia del leader in stile francescano». «L'energia del leader in stile francescano».

Fonti: Archivio Eni, Archivio Fondazione Giuseppe Restelli Onlus



# 100 anni dalla nascita di Giuseppe Restelli

Un uomo che ha attraversato la storia del nostro Paese



Fondazione Giuseppe Restelli Onlus Via Carroccio 1, 20017 Rho (Mi) www.fondazioneirestelli.it



# L'Italia è libera

Giuseppe Restelli nacque a Rho l'8 agosto 1924. Già dai primi anni, Peppino si distinse per una vivacità e una determinazione straordinarie. Durante la Seconda Guerra Mondiale, dal 1943 al 1945, si unì alla lotta partigiana sotto il soprannome di «Catilina», dimostrando un coraggio e un impegno che caratterizzeranno il corso della sua esistenza. Decise fin da giovane di dedicare la propria vita al servizio degli anziani in difficoltà e contribuì alla fondazione di una casa di riposo nella sua città natale, un atto di altruismo che segnò l'inizio di una carriera dedicata alla cura del prossimo.

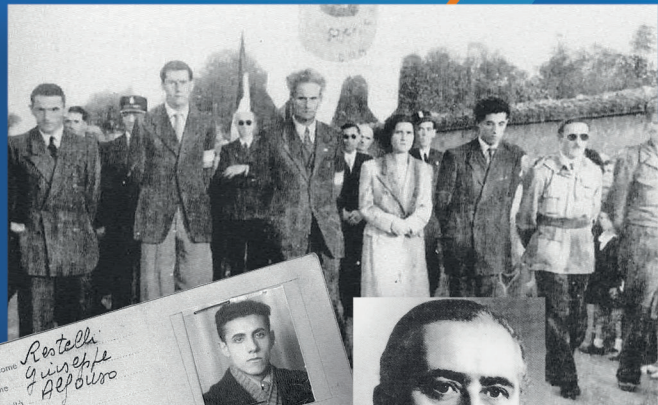

Sen. Giovanni Marcora

Restelli Giuseppe  
Nome  
Patronimico  
Materiale  
Nato a Rho  
il 8/8/1924  
Albanità  
Madonny 18  
Via  
Partigiano dal marzo 1944  
Formazione  
Hito Mi lauseri  
Guido Romani Guerr

## Eni e Mattei

Raccontare la vita del dottor Giuseppe Restelli equivale a intrecciare la sua storia con quella di illustri figure del Novecento italiano, come Enrico Mattei.

Dopo aver lavorato come impiegato nell'ufficio anagrafe e nell'ufficio annonario del Comune di Rho, entrò in Eni subito dopo la Seconda Guerra Mondiale, dove raggiunse la posizione di Responsabile delle Relazioni con il Personale, collaborando strettamente con Mattei e sopravvivendo per un soffio al tragico volo finito con l'esplosione nel cielo di Bascapè, nel 1962.

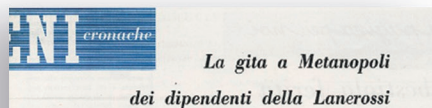

Viva era l'attesa per questa gita a Metanopoli dopo il gran parlare che se era stato fatto. Riposti i manifesti, le iscrizioni vennero avventi a valanga, circa 2300, e così con rincarato meno di un'ora fu necessario escludere i familiari e gli ultimi arrivati. «Amici della Montagna».



## Casa Perini

Nel 1955, la promessa fatta a se stesso a soli diciotto anni, si concretizzò nella creazione della casa di riposo dedicata al Senatore Carlo Perini, un progetto che rappresenta una pietra miliare nella sua carriera e nella storia della intera comunità rhodense. Questa struttura è oggi parte di una vasta rete di realtà assistenziali accorpate nella Fondazione Giuseppe Restelli che continua a essere ispirata dal motto paolino "In caritate fundati et radicati".



Oltre al suo impegno nel settore assistenziale, Restelli fu un attivo militante nella Democrazia Cristiana, sostenitore di Città dell'Uomo, e si adoperò per la depubblicizzazione degli enti di assistenza. Anche nei suoi ultimi mesi di vita, dopo un malore che lo colpì all'Eremo San Salvatore, egli non cessò mai di occuparsi della Pia Fondazione Rhodense: la sua creatura, fondata quasi settant'anni fa e che continua a crescere nel tentativo di rispondere ai nuovi bisogni sociali.



FILIPPO DI TITOLARE



Giuseppe Restelli candidato D.C. al collegio senatoriale di Rho

