

18 Novembre 2018

I Domenica di Avvento (Liturgia vigiliare vespertina) – Anno C

| Momento rituale | Testo del canto | Riferimento |
|------------------------|--|-------------|
| Lucernario | Chi mi segue | CD 541 |
| Inno | <i>Vedi Lezionario</i> | |
| Responsorio | <i>Vedi Lezionario</i> | |
| Salmello | <i>Vedi Lezionario</i> | |
| All'Ingresso | (Sulla melodia di "Innalzate nei cieli") Ecco, viene la nostra salvezza: eleviamo i cuori a Dio. Vigilando, in lui confidiamo: non saremo delusi in eterno. Vieni, Gesù, vieni, Gesù! Discendi dal cielo, discendi dal cielo! | Cfr. CD 174 |
| Al Vangelo | (Testo per il versetto) Iddio verrà nella gloria: a noi porterà la salvezza! Cantiamo e lodiamo il suo amore. | Cfr. CD 38 |
| Dopo il Vangelo | Oppure, (Antifonale Semplice n°28) Rorate caeli desuper et nubes pluant justum: aperiatur terra, et germinet Salvatorem! | |
| Preghiera dei Fedeli | Vieni, Signore Gesù! | CD 180 |
| Santo | | CD 74 |
| Anamnesi | Ogni volta | CD 94 |
| Allo spezzare del pane | Cielo nuovo è la tua Parola, nuova terra la tua Carità, Agnello immolato e vittorioso, Cristo Gesù, Signore che rinnovi l'universo! | RN 47 |
| Alla Comunione | Rit. Dio è amore, Dio è amore: chi sta nell'amore dimora in Dio e Dio dimora in lui per sempre. Amiamoci gli uni gli altri, perché l'amore è da Dio: chi ama è generato da Dio e conosce Dio. Nessuno ha mai visto Dio: se ci amiamo gli uni gli altri, l'amore di Dio in noi è perfetto, senza alcun timore. | |

18 Novembre 2018

I Domenica di Avvento (Liturgia del giorno) – Anno C

| Momento rituale | Testo del canto | Riferimento |
|------------------------|---|-------------|
| All'Ingresso | <p>(<i>"Innalzate nei cieli"</i>)</p> <p>1. Ecco, viene la nostra salvezza: eleviamo i cuori a Dio. Vigilando, in lui confidiamo: non saremo delusi in eterno.</p> <p>Vieni, Gesù, vieni, Gesù! Discendi dal cielo, discendi dal cielo!</p> <p>2. «Non temete! - ci dice il Signore - Brillerà per voi tutti la luce. Vi darò la mia forza ogni giorno fino all'alba del grande ritorno».</p> | Cfr. CD 174 |
| Salmo responsoriale | <p>Sorgi, o Dio, e vieni a salvare il tuo popolo*</p> <p>Signore, nostro Dio, vieni presto a salvarci!</p> | Cfr. CD 625 |
| Al Vangelo | <p>(<i>Testo per il versetto</i>)</p> <p>Iddio verrà nella gloria: a noi porterà la salvezza! Cantiamo e lodiamo il suo amore.</p> | Cfr. CD 38 |
| Dopo il Vangelo | <p>Oppure, (Antifonale Semplice n°28)</p> <p>Rorate caeli desuper et nubes pluant justum: aperiatur terra, et germinet Salvatorem!</p> | |
| Preghiera dei Fedeli | <p>Vieni, Signore Gesù!</p> | CD 180 |
| Santo | | CD 74 |
| Anamnesi | <p>Ogni volta</p> | CD 94 |
| Allo spezzare del pane | <p>Cielo nuovo è la tua Parola, nuova terra la tua Carità, Agnello immolato e vittorioso, Cristo Gesù, Signore che rinnovi l'universo!</p> | RN 47 |
| Alla Comunione | <p>Rit. Dio è amore, Dio è amore: chi sta nell'amore dimora in Dio e Dio dimora in lui per sempre.</p> <p>Amiamoci gli uni gli altri, perché l'amore è da Dio: chi ama è generato da Dio e conosce Dio.</p> <p>Nessuno ha mai visto Dio: se ci amiamo gli uni gli altri, l'amore di Dio in noi è perfetto, senza alcun timore.</p> | |

25 Novembre 2018

Il Domenica di Avvento – Anno C

| Momento rituale | Testo del canto | Riferimento |
|------------------------|--|-------------|
| All'Ingresso | <ol style="list-style-type: none">1. Tu, quando verrai, Signore Gesù, quel giorno sarai un sole per noi. Un libero canto da noi nascerà e come una danza il cielo sarà.2. Tu, quando verrai, Signore Gesù, insieme vorrai far festa con noi. E senza tramonto la festa sarà, perché finalmente saremo con te. | CD 181 |
| Salmo responsoriale | Popoli tutti, lodate il Signore!*O popoli del mondo date lode al Signore! | Cfr. CD 625 |
| Al Vangelo | <i>(testo per il versetto)</i> Andiamo incontro al Signore: a lui prepariamo la via. Vedremo la sua salvezza! | Cfr. CD 38 |
| Dopo il Vangelo | Oppure, (Antifonale Semplice n°28) Rorate caeli desuper et nubes pluant justum: aperiatur terra, et germinet Salvatorem! | |
| Preghiera dei Fedeli | Vieni, Signore Gesù! | CD 180 |
| Santo | | CD 74 |
| Anamnesi | Ogni volta | CD 94 |
| Allo spezzare del pane | Cielo nuovo è la tua Parola, nuova terra la tua Carità, Agnello immolato e vittorioso, Cristo Gesù, Signore che rinnovi l'universo! | RN 47 |
| Alla Comunione | Rit. Vieni, o Signore, la terra ti attende. Alleluia! <ol style="list-style-type: none">1. O Sole che spunti ad oriente, splendore di eterna bellezza porta la luce nel mondo e la gioia.2. O Re della terra e dei popoli, che guidi con forza e dolcezza, porta la pace nel mondo e la vita.3. Teniamoci pronti, fratelli: la notte si veste di luce! Vieni, speranza dell'uomo: non tardare! | CD 185 |

2 Dicembre 2018

III Domenica di Avvento – Anno C

| Momento rituale | Testo del canto | Riferimento |
|------------------------|--|-------------|
| All'Ingresso | <p><i>(Sulla melodia di "Innalzate nei cieli")</i></p> <p>1. Voi, o cieli, stillate rugiada; dalle nubi discenda giustizia. Nella pace si schiuda la terra e germogli Gesù, il Salvatore.</p> <p>Vieni, Gesù, vieni, Gesù! Discendi dal cielo, discendi dal cielo!</p> <p>2. Nella luce di Cristo Signore camminiamo con gioia e speranza: come stella che spunta ad oriente è vicino l'avvento di Dio.</p> | Cfr. CD 174 |
| Salmo responsoriale | <p>Grandi cose ha fatto il Signore per noi! *</p> <p>Cantiamo al Signore, grandi cose ha compiuto.</p> | Cfr. CD 625 |
| Al Vangelo | <p><i>(Testo per il versetto)</i></p> <p>La Legge e i Profeti ascoltiamo: Giovanni annuncia il Signore, il Cristo, parola di vita.</p> | Cfr. CD 38 |
| Dopo il Vangelo | <p>Oppure, (Antifonale Semplice n°28)</p> <p>Rorate caeli desuper et nubes pluant justum: aperiatur terra, et germinet Salvatorem!</p> | |
| Preghiera dei Fedeli | Vieni, Signore Gesù! | CD 180 |
| Santo | | CD 74 |
| Anamnesi | Ogni volta | CD 94 |
| Allo spezzare del pane | Cielo nuovo è la tua Parola, nuova terra la tua Carità, Agnello immolato e vittorioso, Cristo Gesù, Signore che rinnovi l'universo! | RN 47 |
| Alla Comunione | <p>Rit. Dio è amore, Dio è amore: chi sta nell'amore dimora in Dio e Dio dimora in lui per sempre.</p> <p>Amiamoci gli uni gli altri, perché l'amore è da Dio: chi ama è generato da Dio e conosce Dio.</p> <p>Nessuno ha mai visto Dio: se ci amiamo gli uni gli altri, l'amore di Dio in noi è perfetto, senza alcun timore.</p> | |

8 dicembre 2018

Immacolata Concezione

| Momento rituale | Testo del canto | Riferimento |
|------------------------|--|-------------|
| All'Ingresso | Benedetta tu fra le donne: il Signore è con te. Piena di grazia noi ti onoriamo. Nostra speranza, prega per noi! Ave, ave, ave Maria! (2v.) Come sposa sei adornata: nel Signore esulterai; egli ti avvolge col suo splendore. Immacolata, prega per noi | cfr. CD 350 |
| Gloria | | CD 24 |
| Salmo responsoriale | Di te si dicono cose gloriose, piena di grazia. oppure Cfr CD 625 A te si canti lode, benedetta dal Signore. | Cfr. CD 480 |
| Al Vangelo | <i>Testo per il versetto:</i> Maria, sei piena di grazia, sei madre di Cristo Signore: Beata fra tutte le donne! | CD 38 |
| Dopo il Vangelo | Acqua di fonte cristallina e pura, sei l'innocenza ed il candore, o Madre; o terra fertile aperta al sole, su te lo sguardo posa il tuo Signore. | CD 330 |
| Santo | | CD 75 |
| Anamnesi | Annunciamo | CD 87 |
| Allo spezzare del pane | Tu sei Maria, fonte di speranza: verso di te la Chiesa si rivolge, e nel tuo amore, nella tua obbedienza, cammina per le strade del Signore. | CD 330 |
| Alla Comunione | Vergine del silenzio, che ascolti la Parola e la conservi, donna del futuro, aprici il cammino. 1. Silenzio di chi vigila, silenzio di chi attende, silenzio di chi scopre una presenza. 2. Silenzio di chi dialoga, silenzio di chi accoglie, silenzio di chi vive in comunione. 3. Silenzio di chi prega, silenzio di chi è in pace, silenzio di chi è «uno» nel suo spirito. 4. Silenzio di chi è povero, silenzio di chi è semplice, silenzio di chi ama ringraziare. | CD 360 |

9 dicembre 2018

IV Domenica di Avvento - Anno B

| Momento rituale | Testo del canto | Riferimento |
|------------------------|---|-------------|
| All'Ingresso | <p>3. Tu, quando verrai, Signore Gesù, quel giorno sarai un sole per noi. Un libero canto da noi nascerà e come una danza il cielo sarà.</p> <p>4. Tu, quando verrai, Signore Gesù, insieme vorrai far festa con noi. E senza tramonto la festa sarà, perché finalmente saremo con te.</p> | CD 181 |
| Salmo responsoriale | <p>Alzatevi, o porte: entri il re della gloria *</p> <p>Alzatevi, o porte: entri il re della gloria Cfr CD 625</p> | |
| Al Vangelo | <p><i>Testo per il versetto:</i></p> <p>Osanna al figlio di David! Osanna nell'alto dei cieli! Osanna al Cristo che viene!</p> | Cfr. CD 38 |
| Dopo il Vangelo | <p>Oppure, (Antifonale Semplice n°28)</p> <p>Rorate caeli desuper et nubes pluant justum: aperiatur terra, et germinet Salvatorem!</p> | |
| Pregghiera dei Fedeli | Vieni, Signore Gesù! | CD 180 |
| Santo | | CD 74 |
| Anamnesi | Ogni volta | CD 94 |
| Allo spezzare del pane | Cielo nuovo è la tua Parola, nuova terra la tua Carità, Agnello immolato e vittorioso, Cristo Gesù, Signore che rinnovi l'universo! | RN 47 |
| Alla Comunione | <p>Rit. Dio è amore, Dio è amore: chi sta nell'amore dimora in Dio e Dio dimora in lui per sempre.</p> <p>Amiamoci gli uni gli altri, perché l'amore è da Dio: chi ama è generato da Dio e conosce Dio.</p> <p>Nessuno ha mai visto Dio: se ci amiamo gli uni gli altri, l'amore di Dio in noi è perfetto, senza alcun timore.</p> | |

16 dicembre 2018

V Domenica di Avvento - Anno B

| Momento rituale | Testo del canto | Riferimento |
|------------------------|---|-------------|
| All'Ingresso | <p><i>(Sulla melodia di "Innalzate nei cieli")</i></p> <p>1. O Signore, che vieni a salvarci, manifesta la tua potenza. Solo tu, che ci guardi dal cielo, ci puoi dare speranza e salvezza.</p> <p>Vieni, Gesù, vieni, Gesù! Discendi dal cielo, discendi dal cielo!</p> <p>2. Ti cerchiamo invocando il tuo nome: sei vicino ai cuori smarriti. Dalle strade dei nostri peccati torneremo alla casa del Padre.</p> | Cfr. CD 174 |
| Salmo responsoriale | <p>Vieni, Signore, a salvarci *</p> <p>Signore, nostro Dio, vieni presto a salvarci. Cfr. CD 625</p> | |
| Al Vangelo | <p><i>Testo per il versetto:</i></p> <p>Giovanni è voce che grida: «Aprite la strada al Signore!». Andiamogli incontro con gioia.</p> | Cfr. CD 38 |
| Dopo il Vangelo | <p>Oppure, (Antifonale Semplice n°28)</p> <p>Rorate caeli desuper et nubes pluant justum: aperiatur terra, et germinet Salvatorem!</p> | |
| Pregiera dei Fedeli | <p>Vieni, Signore Gesù!</p> | CD 180 |
| Santo | | CD 74 |
| Anamnesi | <p>Ogni volta</p> | CD 94 |
| Allo spezzare del pane | <p>Cielo nuovo è la tua Parola, nuova terra la tua Carità, Agnello immolato e vittorioso, Cristo Gesù, Signore che rinnovi l'universo!</p> | RN 47 |
| Alla Comunione | <p>Rit. Vieni, o Signore, la terra ti attende. Alleluia!</p> <p>1. O Sole che spunti ad oriente, splendore di eterna bellezza porta la luce nel mondo e la gioia.</p> <p>2. O Re della terra e dei popoli, che guidi con forza e dolcezza, porta la pace nel mondo e la vita.</p> <p>3. All'uomo, che piange tristezza e geme nell'ombra di morte, porta la tua speranza e l'amore.</p> <p>4. Teniamoci pronti, fratelli: la notte si veste di luce! Vieni, speranza dell'uomo: non tardare!</p> | CD 185 |

23 dicembre 2018

VI di Avvento - Anno B

| Momento rituale | Testo del canto | Riferimento |
|------------------------|---|-------------|
| All'Ingresso | <p><i>(Sulla melodia di "Innalzate nei cieli")</i></p> <p>1. Venne l'angelo e disse a Maria: "Ti saluto, o piena di grazia!". Tu darai alla luce il Signore: l'Uomo-Dio, il vivente fra noi!</p> <p>Vieni, Gesù, vieni, Gesù! Discendi dal cielo, discendi dal cielo!</p> <p>2. Sei la madre di Cristo Signore, tu l'aurora del Giorno che nasce: il tuo "sì" dona al mondo il Messia, la Parola che viene dal Padre.</p> | Cfr. CD 174 |
| Salmo responsoriale | <p>Rallegrati, popolo santo, viene il tuo Salvatore. *</p> <p>La terra si ralleghi, viene il nostro Salvatore. Cfr. CD 625</p> | |
| Al Vangelo | <p><i>Testo per il versetto:</i></p> <p>All'angelo disse Maria: «lo sono la serva di Dio, avvenga di me quel che hai detto».</p> | CD 38 |
| Dopo il Vangelo | <p>Acqua di fonte cristallina e pura, sei l'innocenza ed il candore, o Madre; o terra fertile aperta al sole, su te lo sguardo posa il tuo Signore.</p> | CD 330 |
| Pregiera dei Fedeli | <p>Vieni, Signore Gesù!</p> | CD 180 |
| Santo | | CD 74 |
| Anamnesi | <p>Ogni volta</p> | CD 94 |
| Allo spezzare del pane | <p><i>(Sulla melodia di "Acqua di fonte")</i></p> <p>Al messaggero del divino annuncio con umiltà e fede hai creduto; è ormai compiuto il tempo dell'attesa: accogli nel tuo grembo la Parola.</p> | Cfr. CD 330 |
| Alla Comunione | <p>Vieni, o Signore, la terra ti attende. Alleluia!</p> <p>1. Discende il Verbo di Dio: lo accoglie, in silenzio, Maria. Ecco l'Aurora splendente del Signore!</p> <p>2. Creatore del genere umano, che nasci da Vergine Madre, donaci vita immortale nel tuo Cielo!</p> <p>3. Teniamoci pronti, fratelli: la notte si veste di luce! Vieni, speranza dell'uomo: non tardare!</p> | CD 185 |

*La prima proposta al Salmo Responsoriale si trova in "Rusconi, Salmi responsoriali, edizione Carrara"

Innalzate nei cieli lo sguardo

CD 174

1. In - nal - za - te nei cie - li lo sguar - do: la sal - vez - za di

6 Dio è vi - ci - na. Ri - sve - glia - te nel cuo - re l'at -

10 te - sa per ac - co - glie - re il re del - la glo - ria.

14 Vie - ni, Ge - sù, vie - ni, Ge - sù, di -

18 scen - di dal cie - lo, di - scen - di dal cie - - - lo.

Innalzate nei cieli

CD 174

M. Nisetti

Andante

S

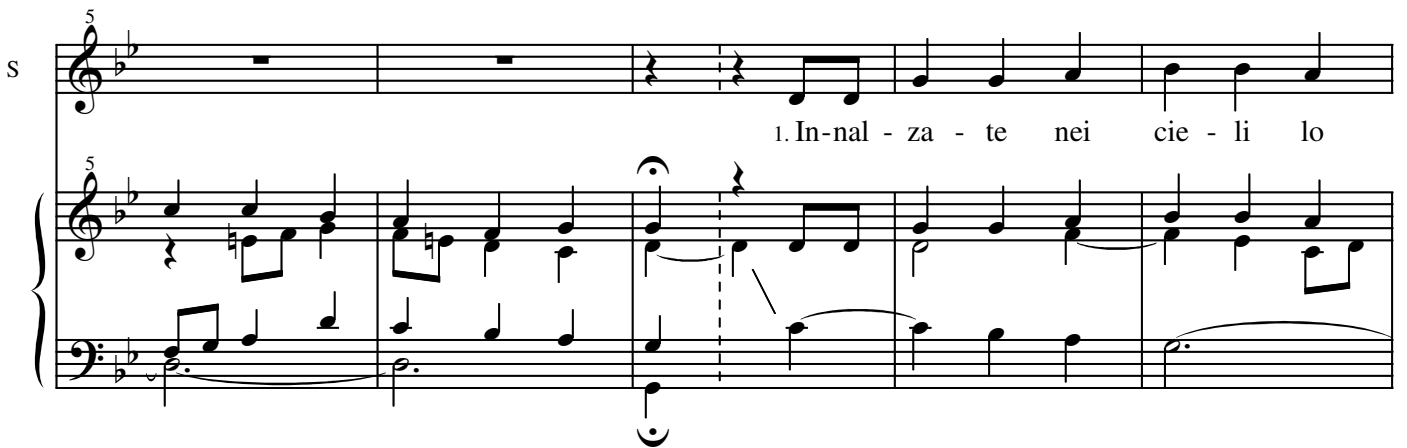

5
1. In-nal - za - te nei cie - li lo

5

S

11
sguar-do: la sal - vez - za di Dio è vi - ci - na. Ri-sve - glia - te nel

11

S

16
cuo - re l'at - te - sa per ac - co - glie-re il re del - la glo - ria.

16

S

21

Vie - ni, Ge - sù, vie - ni, Ge - sù, di -

21

S

25

scen - di dal cie - lo, di - scen - di dal cie - - - lo.

25

Innalzate nei cieli

CD 174

M. Nisetti

S

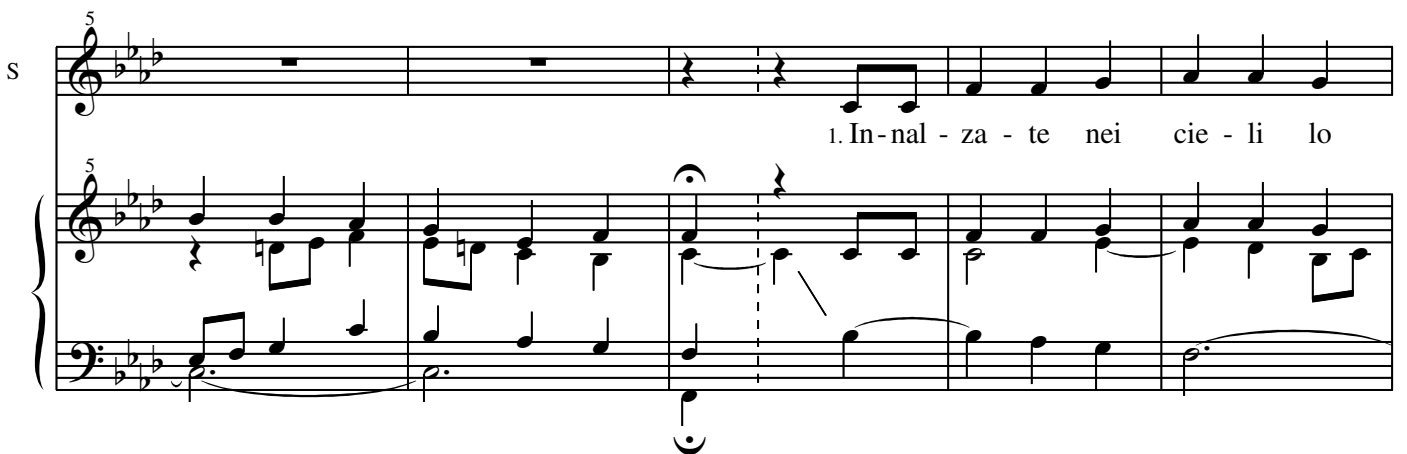

5
1. In-nal - za - te nei cie - li lo

5

S

11
sguar-do: la sal - vez - za di Dio è vi - ci - na. Ri-sve - glia - te nel

11

S

16
cuo - re l'at - te - sa per ac - co - glie-re il re del - la glo - ria.

16

S 21

Vie - ni, Ge - sù, vie - ni, Ge - sù, di -

S 25

scen - di dal cie - lo, di - scen - di dal cie - - - lo.

Innalzate nei cieli

CD 174

M. Nosetti

Andante

za - te nei cie - li lo sguar - do: la sal - vez - za di

za - te nei cie - li lo sguar - do: la sal - vez - za di

13

S do: la sal-vez - - - za di Dio è vi -

A do: la sal-vez - - - za di Dio è vi -

T Dio è vi - ci - na. Ri-sve - glia - te nel cuo - re l'at -

B Dio è vi - ci - na. Ri-sve - glia - te nel cuo - re l'at -

17

S ci - na. per ac - co - glie - re il re del - la glo - ria.

A ci - na. per ac - co - - - glie - re il re del - la glo - ria.

T te - sa per ac - co - glie - re il re del - la glo - ria.

B te - sa per ac - co - glie - re il re del - la glo - ria.

mf

mf

mf

mf

21 *f*

S Vie - ni, Ge - sù, vie - ni, Ge - sù, di -

A Vie - ni, Ge - sù, vie - ni, Ge - sù, di -

T *f*
8 Vie - ni, Ge - sù, vie - ni, Ge -

B *f*
Vie - ni, Ge - sù, vie - ni, Ge - sù, di -

25

S scen - di dal cie - lo, di - scen - di dal cie - - - - lo.

A scen - di dal cie - lo, di - scen - di dal cie - - - - lo.

T *f*
8 sù, di - scen - di dal cie - - - - lo.

B scen - di dal cie - lo, di - scen - di dal cie - - - - lo.

25

Innalzate nei cieli

CD 174

I: Fondi 8' - 4'
II: Fondi 8', Flauto 4'
Ped: 16' - 8' dolci + II
Unione Tastiere

Massimo Nosetti (2012)

Andante calmo, austero

6

11

16

II

I

21

(II + Oboe) (II + Rip)

26

(II) (+ Ance 16', 8')
 (I) (+ 2')

(+ I, ev. Ancia 8') (- Un. tast.)

30

v v

34

(I) (+ Un. tast.)
 v v

38

(- Rip. II) (- 2' I) (- Ance 16', 8')

rit. poco a poco

rall. molto

(- I e Ancia)

44

Largo
(solo Fondi dolci 8')

II

(16', 8' dolci + II)

50

rall.

Innalzate nei cieli

CD 174

I: Fondi 8' - 4'
II: Fondi 8', Flauto 4'
Ped: 16' - 8' dolci + II
Unione Tastiere

Massimo Nosetti (2012)

Andante calmo, austero

21

(II + Oboe) (II + Rip)

26

(II (+ Ance 16', 8')) (I (+ 2'))

(+ I, ev. Ancia 8') (- Un. tast.)

30

v v

34

(I (+ Un. tast.)) v v

38

(- Rip. II) (- 2' I) (- Ance 16', 8')

rit. poco a poco

rall. molto

(- I e Ancia)

44

Largo
(solo Fondi dolci 8')

II

(16', 8' dolci + II)

50

rall.

Tu quando verrai

CD 181

Tu, quan-do ver - rai, Si - gno - re Ge - sù, quel gior-no sa -

7 rai un so - le per noi. Un li - be - ro can - to da

12 noi na - sce - rà e co-me_u-na dan - za il cie - lo sa - rà

Tu quando verrai CD 181

Armonizzazione e Interludi a cura di FEDERICO TERZI

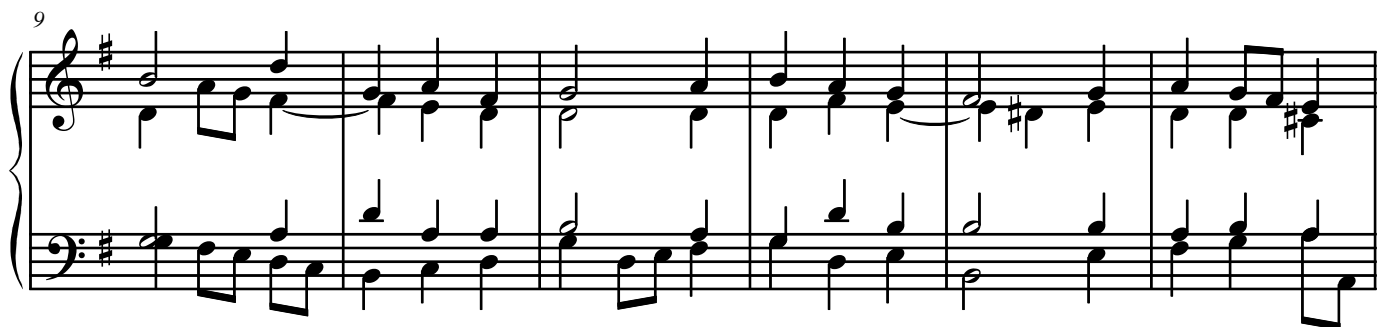

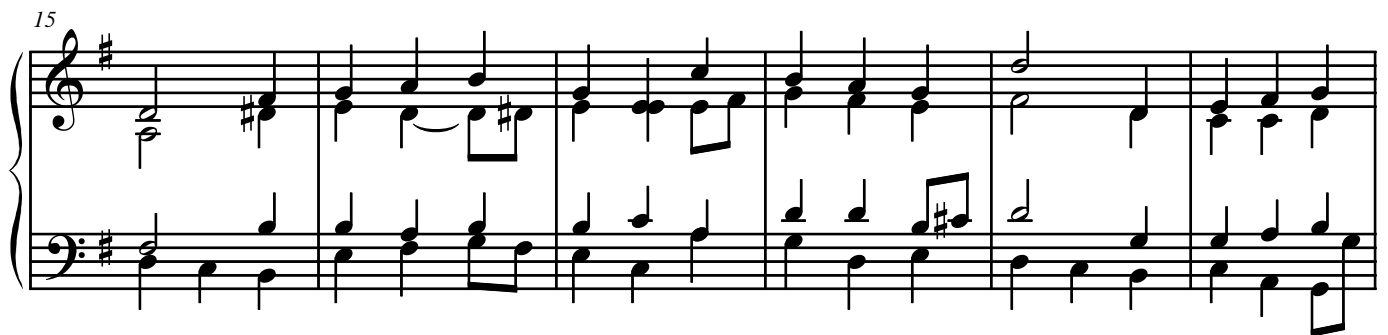

interludio Primo, DUO

Interludio Secondo

Tu quando verrai CD 181

Armonizzazione e Interludi a cura di FEDERICO TERZI

9

15

21

interludio Primo, DUO

I

II

I

II

Interludio Secondo

27

I

II

32

I

II

Tu quando verrai CD 181

Armonizzazione e Interludi a cura di FEDERICO TERZI

9

15

21

interludio Primo, DUO

Interludio Secondo

Rorate caeli

canto ambrosiano

Armonizzazione: Alessandro La Ciacera

(Introduzione, ad libitum)

The introduction consists of two staves. The right staff is in treble clef with a key signature of one sharp (F#) and a common time signature. It features a melodic line with eighth and sixteenth notes, ending with a fermata. The left staff is in bass clef with the same key signature and time signature, providing a harmonic accompaniment with chords and moving bass lines. A fermata is placed over the final chord in both staves.

Ro -

- rá - te cae-li dé-su-per et nu-bes plu-ant ju - stum: a - pe-ri - á - tur ter-ra

et_ gér-mi-net_ Sal-va - tó - rem. Ro et_ gér-mi-net_ Sal-va - tó - rem.

Santo

CD 74

Santo

75

San - - to,

San to, San - to il Si - gno-re Dio del - l'u - ni - ver-so. I

13 cie - li e la ter - ra so - no pie - ni del - la tua glo - ria. O - san -

18 na, o - san - - - na, o - san - na nel - l'al - to dei cie -

24 li. Be - ne - det - to co - lui che vie - ne nel no - me del Si - gno - re. O - li.

Santo

CD 79

Martorell

San - to, san - to, san-to il Si - gno - re Di - o del-l'u-ni -
ver - so. I cie - li e la ter - ra so-no pie - ni del-la tua
glo - ria. O - san - na, o - san - na nel - l'al - to dei cie -
li. Be-ne - det - to co - lui che vie - ne nel no - me del Si - gno -
re. O - san - na, o - san - na nel - l'al - to dei cie - li.

Santo

CD 79

Arm. A. La Ciacera

San - to, san - to,

7 san-to il Si - gno - re Di - o del-l'u-ni - ver - so. I cie - li e la

12 ter-ra so-no pie-ni del-la tua glo-ria. O - san - na, o - san - na nel - l'al-to dei

18 cie - li. Be-ne - det-to co - lui che vie-ne nel no-me del Si - gno -

25 re. O - san - na, o - san - na nel - l'al - to dei cie - - - li.

Santo

CD 79

San - to, san - to,

31

5 san-to il Si - gno - re Di - o del-l'u-ni - ver - so. I cie - li e la

10 ter-ra so-no pie-ni del-la tua glo-ria. O - san - na, o - san - na nel-l'al-to dei

16 cie - li. Be-ne-det-to co - lui che vie-ne nel no-me del Si - gno -

23 re. O - san - na, o - san - na nel - l'al - to dei cie - - li.

Santo

80

San - to, San - to, San - to il Si - gno - re Di - o del-l'u-ni-

6 ver - so. I cie - li e la ter - ra so - no pie - ni del - la tua glo - ria.

12 O - san - na, o - san - na, o - san - na nel - l'al - to dei cie - li.

19 Be - ne - det - to co - lui che vie - ne nel no - me del Si - gno - re.

24 O - san - na, o - san - na, o - san - na nel - l'al - to dei cie - li.

Santo

CD 82

San - to, San - to, San - to il Si - gno - re, Di - o del - l'u - ni -

Tast. Ped.

6 ver - so. I cie - li e la ter - ra so - no

10 pie - ni del - la tua glo - ria. 'O - san - na nel - l'al - to dei

15 cie - li. Be - ne - det - to co - lui che vie - ne nel no - me del Si -

Tast.

20 gno - re. O - san - na nel - l'al - to dei cie - li.

Ped.

Annunciamo la tua morte

90

Mi - ste-ro del-la fe - de. An-nun - cia-mo la tua mor - te, Si - gno - re, — pro-cla-

9 mia-mo la tua ri-sur-re - zio - ne, — nel-l'at - te - sa del - la tua ve - nu - ta.

Annunciamo

CD 91

Mi-ste-ro del-la fe - de. s.An-nun-cia-mo τ.la tua mor - te, Si - gno-re.

s.Pro-cla-mia-mo τ.la tua ri-sur-re - zio-ne. s.At-ten-dia-mo τ.il tu - o ri -

tor - no. s.Vie - ni, Si - gno - re! τ.Vie - ni, Si - gno - re!

Mi-ste-ro del-la fe - de. s.An-nun-cia-mo τ.la tua mor - te, Si - gno-re.

s.Pro-cla-mia-mo τ.la tua ri-sur-re - zio-ne. s.At-ten-dia-mo τ.il tu - o ri -

tor - no. s.Vie - ni, Si - gno - re! τ.Vie - ni, Si - gno - re!

Ogni volta

CD 94

Mi-sterò della fe - de. O - gni vol - ta che man - gia - mo di que - sto

pa - ne e be - via - mo a que - sto ca - li - ce an - nun - cia - mo la tua

10 mor - te, Si - gno - re, nel - l'at - te - sa del - la tua ve - nu - ta.

Mi-sterò della fe - de. O - gni vol - ta che man - gia - mo di que - sto

pa - ne e be - via - mo a que - sto ca - li - ce an - nun - cia - mo la tua

10 mor - te, Si - gno - re, nel - l'at - te - sa del - la tua ve - nu - ta.

Tu ci hai redento

CD 96

Mistero del - la fede: Tu ci hai re - den - to con la tua

cro - ce e ri - sur - re - zio - ne. Sal - va - ci, o Sal - va - to - re,

Sal - va - ci, o Sal - va - to - re, o Sal - va - to - re del mon - do.

Mistero del - la fede: Tu ci hai re - den - to con la tua

cro - ce e ri - sur - re - zio - ne. Sal - va - ci, o Sal - va - to - re,

Sal - va - ci, o Sal - va - to - re, o Sal - va - to - re del mon - do.

Tu ci hai redento

CD 97

Mi - ste - ro del - la fe - de:

Oppure:

Mi - ste - ro del - la fe - de:

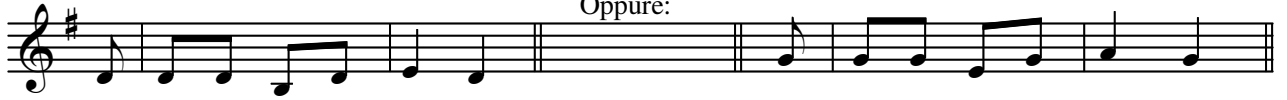

Tu ci hai re - den - to con la tua cro - ce e la tu - a ri - sur - re -

zio - ne. Sal - va - ci, o Sal - va - to - re del mon - - do.

Cielo nuovo

RN 47

Di Simone - Liberto

Con festosa solennità

10 Cie - lo nuo - vo è la tua Pa - ro - la, nuo - va ter - ra

16 la tua ca - ri - tà. A - gnel - lo im - mo - la - to e vit - to - rio - so,

21 Cri - sto Ge - sù, Si - gno - re che rin - no - vi l' u - ni - ver - so.

26 1. De - sta - ti dal son - no che t'op - pri - me, a - pri gli oc - chi

a tempo

30 sul - la po - ver - tà. Chie - sa a cui lo Spi - ri - to ri -

,

34 pe - te: «Ti ho spo - sa - to nel - la fe - del - tà».

©

Cielo nuovo

RN 47

G. Liberto

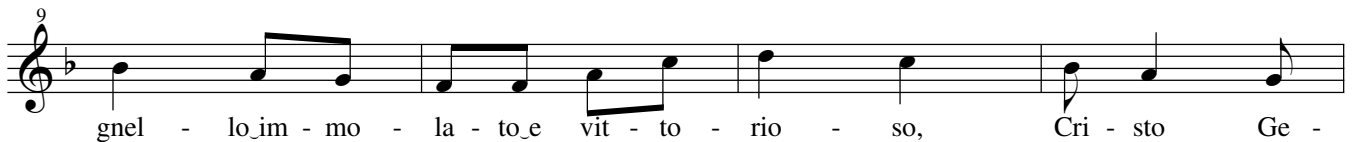
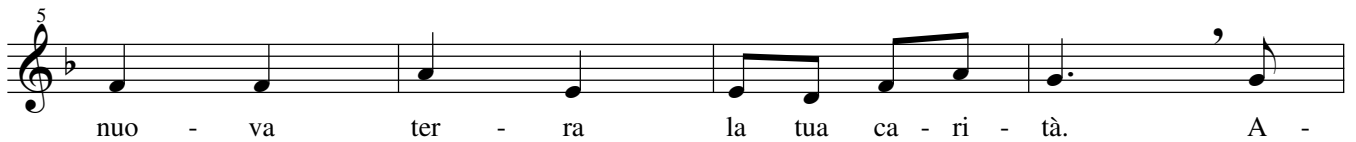
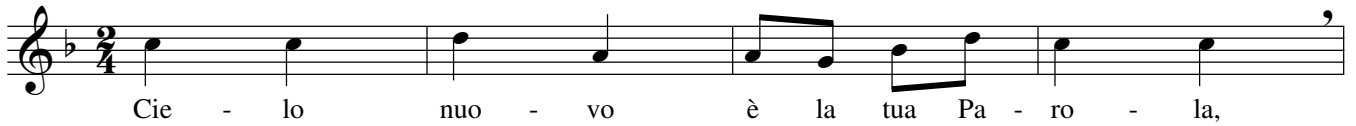

1. De - sta - ti dal son - no che t'op - pri - me, a - pri gli oc - chi
2. A - pri gli o - riz - zon - ti del tuo cuo - re al van - ge - lo
3. Re - sta nel - l'a - mo - re del tuo Spo - so, la mia for - za

1. De - sta - ti dal son - no che t'op - pri - me, a - pri gli oc - chi
2. A - pri gli o - riz - zon - ti del tuo cuo - re al van - ge - lo
3. Re - sta nel - l'a - mo - re del tuo Spo - so, la mia for - za

1. De - sta - ti dal son - no che t'op - pri - me, a - pri gli oc - chi
2. A - pri gli o - riz - zon - ti del tuo cuo - re al van - ge - lo
3. Re - sta nel - l'a - mo - re del tuo Spo - so, la mia for - za

1. De - sta - ti dal son - no che t'op - pri - me, a - pri gli oc - chi
2. A - pri gli o - riz - zon - ti del tuo cuo - re al van - ge - lo
3. Re - sta nel - l'a - mo - re del tuo Spo - so, la mia for - za

21

sul - la po - ver - tà. Chie - sa a cui lo Spi - ri - to ri -
 del - la ca - ri - tà: sciol - ti so - no i vin - co - li di
 non ti la - sce - rà; noi fa - re - mo in - sie - me un mon - do

sul - la po - ver - tà. Chie - sa a cui lo Spi - ri - to ri -
 del - la ca - ri - tà: sciol - ti so - no i vin - co - li di
 non ti la - sce - rà; noi fa - re - mo in - sie - me un mon - do

8 sul - la po - ver - tà. Chie - sa a cui lo Spi - ri - to ri -
 del - la ca - ri - tà: sciol - ti so - no i vin - co - li di
 non ti la - sce - rà; noi fa - re - mo in - sie - me un mon - do

sul - la po - ver - tà. Chie - sa a cui lo Spi - ri - to ri -
 del - la ca - ri - tà: sciol - ti so - no i vin - co - li di
 non ti la - sce - rà; noi fa - re - mo in - sie - me un mon - do

25

pe - te: «Ti ho spo - sa - to nel - la fe - del - tà». mor - te; io fa - rò di te la mia cit - tà. nuo - vo: ciò che muo - re pre - sto ri - vi - vrà.

pe - te: «Ti ho spo - sa - to nel - la fe - del - tà». mor - te; io fa - rò di te la mia cit - tà. nuo - vo: ciò che muo - re pre - sto ri - vi - vrà.

pe - te: «Ti ho spo - sa - to nel - la fe - del - tà». mor - te; io fa - rò di te la mia cit - tà. nuo - vo: ciò che muo - re pre - sto ri - vi - vrà.

pe - te: «Ti ho spo - sa - to nel - la fe - del - tà». mor - te; io fa - rò di te la mia cit - tà. nuo - vo: ciò che muo - re pre - sto ri - vi - vrà.

Cielo nuovo

RN 47

Cie - lo

nuo - vo è la tua Pa - ro - la, nuo - va ter - ra

la tua ca - ri - tà. A - gnel - lo im - mo - la - to e vit - to - rio - so,

Cri - sto Ge - sù, Si - gno - re che rin - no - vi l'u - ni - ver - so.

1. De - sta - ti dal son - no che t'op - pri - me, a - pri gli oc - chi sul - la po - ver - tà.

Chie - sa a cui lo Spi - ri - to ri - pe - te: «Ti hos - po - sa - to nel - la fe - del - tà».

Cielo nuovo

RN 47

Cie - lo

nuo - vo è la tua Pa - ro - la, nuo - va ter - ra

Piano accompaniment for the second system, continuing the musical texture from the first system.

la tua ca - ri - tà. A - gnel - lo im - mo - la - to e vit - to - rio - so,

Cri - sto Ge - sù, Si - gno - re che rin - no - vi l'u - ni - ver - so.

1. De - sta - ti dal son - no che t'op - pri - me, a - pri gli oc - chi sul - la po - ver - tà.

Chie - sa a cui lo Spi - ri - to ri - pe - te: «Ti ho spo - sa - to nel - la fe - del - tà».

Padre nostro - Ambrosiano

CD 118

Pa-dre no-stro che sei nei cie-li, si - a san-ti-fi-ca-to il tu - o no-me, ven-ga il tu - o

Re-gno, si - a fat-ta la tu - a vo-lon-tà, co-me in cie - lo co - sì in ter - ra.

Dac - ci og - gi il no - stro pa - ne quo - ti - dia - no, e ri - met - ti a noi i no - stri

de - bi - ti co - me noi li ri - met - tia - mo ai no - stri de - bi -

to - ri, e non ci in - dur-re in ten - ta - zio - ne, ma li - be - ra - ci dal ma - le.

Vieni, o Signore

CD 185

Andantino pastorale

1 Vie - ni, o Si - gno - re, la ter - ra ti at - ten - de. Al - le -

4 lu - ia! 1. O So - le che spun - ti da o -

8 rien - te, splen - do - re di e - ter - na bel - lez - za,

11 por - ta la lu - ce nel mon - do e la gio - ia.

Vieni, o Signore

CD 185

Andantino pastorale

Vie - ni, o Si - gno - re, la ter - ra ti at - ten - de. Al - le -

lu - ia!

1. O So - le che spun - ti da o -

rien - te,

splen - do - re di e - ter - na bel - lez - za,

por - ta la lu - ce nel mon - do e la gio - ia.

Vieni, o Signore

CD 185

Arm. A. La Ciacera

Vie - ni, o Si - gno - re, la ter - ra ti at - ten - de. Al - le - lu - ia! —

1. O So - le che spun - ti da o - rien - te, — splen - do - re di e - ter - na bel -

13 lez - za, — por - ta la lu - ce nel mon - do — e la gio - ia. —

Vieni, o Signore

CD 185

Arm. A. La Ciacera

Vie - ni, o Si - gno - re, la ter - ra ti at - ten - de. Al - le - lu - ia! —

1. O So - le che spun - ti da o - rien - te, — splen - do - re di e - ter - na bel -

lez - za, — por - ta la lu - ce nel mon - do — e la gio - ia. —

Dio è Amore

don Luciano Migliavacca

Adagio con molta espressione

S *mp* *più f*

Di - o è a - mo - re, Di - o è a - mo - re: chi sta nel-l'a -

Measures 6-10. The vocal line begins with a melodic phrase. The piano accompaniment continues with a similar melodic texture. Dynamics range from *mp* to *più f*.

S *cresc.*

mo - re di - mo - ra in Di - o, e Di - o di -

Measures 11-14. The vocal line continues with a melodic phrase. The piano accompaniment features a more active bass line. Dynamics include *cresc.*

S *mf un poco tratt.*

mo - ra in lui, per sem - - - - pre.

Measures 15-18. The vocal line concludes with a melodic phrase. The piano accompaniment provides a steady accompaniment. Dynamics include *mf* and *un poco tratt.*

20

S

A - mia - mo - ci gli_u - ni gli_al - tri, per - ché l'a -
 Nes - su - no_ha mai vi - sto Di - o: se ci a -

24

S

mo - re è da Di - o: chi a - ma è ge - ne -
 mia - mo gli_u - ni gli_al - tri, l'a - mo - re di Di - o_in

28

S

ra - to da Di - o, e co - no - sce Di - - - o.
 noi è per - fet - to sen - za_al - cun ti - mo - - - re.

Acqua di fonte

CD 330

Ac - qua - di fon - te cri - stal - li - na_e pu - ra, sei l'in - no - cen - za_ed

⁶ il can - do - re, o Ma - dre; o ter - ra fer - ti - le, a - per - ta_al so -

¹¹ le, su te lo sguar - do po - sa_il tuo Si - gno - re. A - men.

Primo fiore di santità

CD 350

Pri - mo fio - re di san - ti - tà, il Si - gno - re vi - ve in

te: splen - di - do se - gno di li - ber - tà; sei la pro - mes - sa del Sal - va -

tor. A - ve, a - ve, a - ve, Ma - ri - a.
